



Sorties naturalistes

Sur inscription par mail ou téléphone

- A la découverte de la tourbière de la Vergne Noire

De l'histoire de sa formation, intimement liée à l'histoire géologique de l'Aubrac, à l'observation de sa flore et de sa faune, nous découvrirons ce milieu si particulier et fragile au cœur du haut-plateau de l'Aubrac.

Chaussures de marche indispensables

Nbre de Km : 4,5 Dénivelé : 55 m Durée : 3h environ

Départ 14h30

(Le Lieu de rdv est précisé à l'inscription)

Juillet : 17, 24 et 31

Août : 7, 14, 21 et 28



Tarif : 20 €/personne – Gratuit pour les moins de 12 ans.

- Flore et paysages à Aubrac

Au départ du village d'Aubrac, le long de la draille historique du Moulin, qui reliait le monastère-hôpital de la Domerie d'Aubrac à sa grange de Bonnefon (commune de St Chély d'Aubrac) : à la découverte de la flore, de la géologie, de l'histoire et de l'élevage du plateau de l'Aubrac.

Bonne condition physique

Chaussures de marche indispensables

Nbre de Km : 4 Dénivelé : 100 m Durée : 3h environ
RDV village d'Aubrac, sur le parking près du Buron de l'Aubrac

Départ 9h

Juillet : 10, 17 et 24

Août : 21 et 28

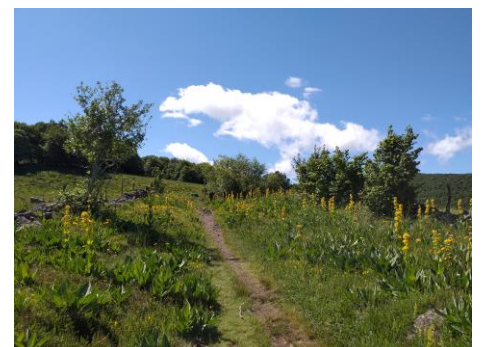

Sciences Nath' en Aubrac

Recoules

12340 RODELLE

07.88.10.81.19

sciencesnathenaubrac@gmail.com

Siret n° 892 862 509 00015

E.I.

