Programme du vendredi 5 avril au dimanche 28 avril 2024

Etablissement classé ART et ESSAI

SAINT GENIEZ D'OLT ET D'AUBRAC

Vendredi 5 avril

20h30

La vie de ma mère

1h 43min | Comédie dramatique
De Julien Carpentier
Avec Agnès Jaoui, William Lebghil, Salif Cissé

Pierre, 33 ans, fleuriste à succès, voit sa vie basculer lorsque sa mère, Judith, fantasque et excessive, débarque dans sa vie après deux ans sans se voir. Pierre n'a qu'une idée, reprendre le cours normal de sa vie, mais rien ne se passe comme prévu. Leurs retrouvailles, aussi inattendues qu'explosives, vont transformer Pierre et Judith à jamais.

Samedi 6 avril

20h30

Une vie

1h 49min | Biopic, Drame
De James Hawes
Avec Anthony Hopkins, Johnny Flynn, Helena Bonham Carter

Prague, 1938. Alors que la ville est sur le point de tomber aux mains des nazis, un banquier londonien va tout mettre en œuvre pour sauver des centaines d'enfants promis à une mort certaine dans les camps de concentration. Au péril de sa vie, Nicholas Winton va organiser des convois vers l'Angleterre, où 669 enfants juifs trouveront refuge.

Cette histoire vraie, restée méconnue pendant des décennies, est dévoilée au monde entier lorsqu'en 1988, une émission britannique invite Nicholas à témoigner. Celui-ci ne se doute pas que dans le public se trouvent les enfants – désormais adultes – qui ont survécu grâce à lui...

Vendredi 12 avril

20h30

Scandaleusement vôtre

1h 40min | Comédie, Policier, Drame
De Thea Sharrock
Avec Olivia Colman, Jessie Buckley, Anjana Vasan

Littlehampton, 1920. Lorsque Edith Swan commence à recevoir des lettres anonymes truffées d'injures, Rose Gooding, sa voisine irlandaise à l'esprit libre et au langage fleuri, est rapidement accusée des crimes. Toute la petite ville, concernée par cette affaire, s'en mêle. L'officière de police Gladys Moss, rapidement suivie par les femmes de la ville, mène alors sa propre enquête : elles soupçonnent que quelque chose cloche et que Rose pourrait ne pas être la véritable coupable, victime des mœurs abusives de son époque...

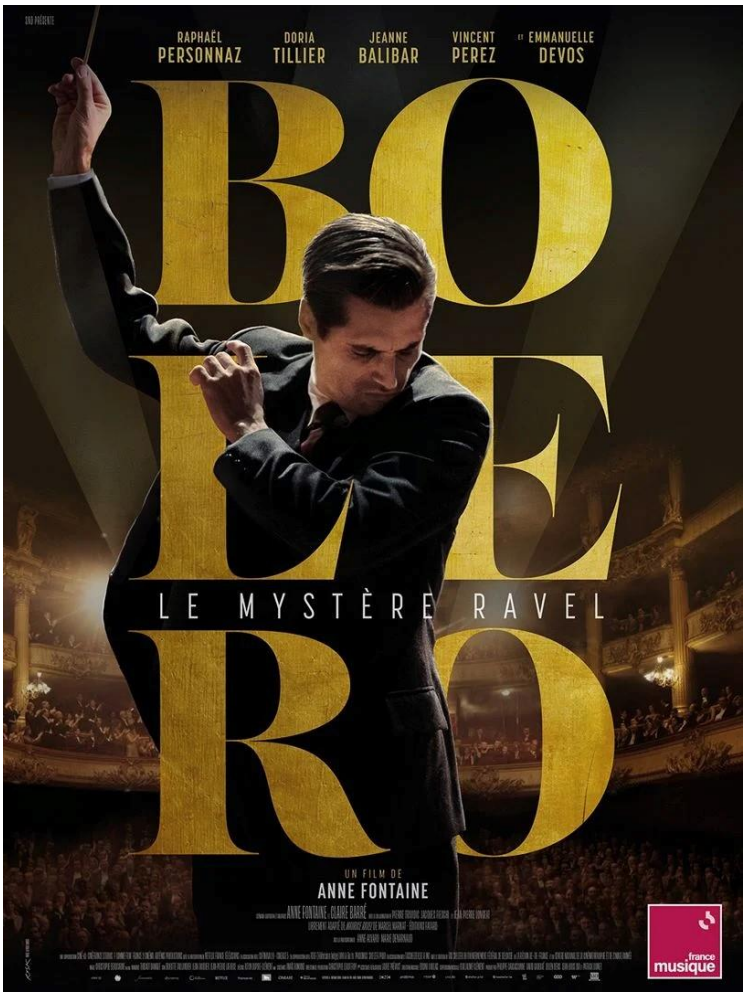

Samedi 13 avril

20h30

Bolero

2h 00min | Biopic
De Anne Fontaine
Avec Raphaël Personnaz, Doria Tillier, Jeanne Balibar

En 1928, alors que Paris vit au rythme des années folles, la danseuse Ida Rubinstein commande à Maurice Ravel la musique de son prochain ballet. Tétanisé et en panne d'inspiration, le compositeur feuillette les pages de sa vie - les échecs de ses débuts, la fracture de la Grande Guerre, l'amour impossible qu'il éprouve pour sa muse Misia Sert… Ravel va alors plonger au plus profond de lui-même pour créer son oeuvre universelle, le Bolero.

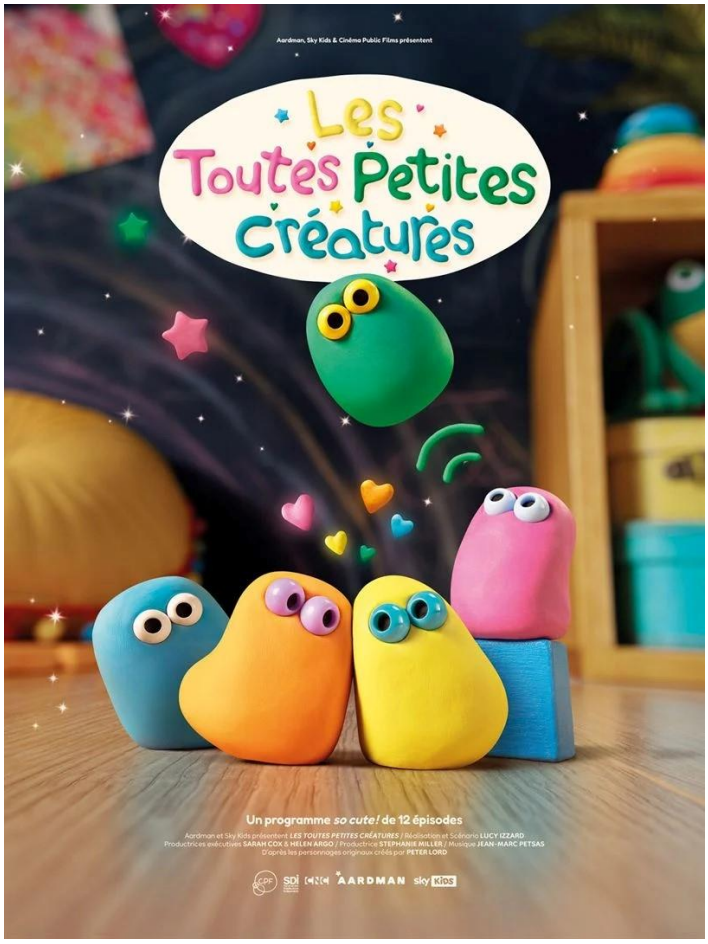

Jeudi 18 avril

10h00

Les toutes petites créatures

0h 38min | Animation, Famille
De Lucy Izzard
A partir de 3 ans

Suivez les aventures de Rose, Bleu, Orange, Jaune et Vert, un groupe de toutes petites créatures drôles et attachantes. À travers le jeu, ces petites créatures en pâte à modeler découvrent avec amusement le monde qui les entoure. L'humour est au cœur de ce programme, abordant avec légèreté des thèmes tels que la découverte de l'autre, le travail d'équipe, l'empathie et la tolérance.

Le film sera suivi d'une animation avec l'association Mondes et Multitudes.

Jeudi 18 avril

14h00

Sirocco et le royaume des courants d'air

1h 20min | Animation
De Benoît Chieux
A partir de 6 ans

Juliette et Carmen, deux sœurs intrépides de 4 et 8 ans, découvrent un passage secret vers Le Royaume des Courants d'Air, leur livre favori. Transformées en chats et séparées l'une de l'autre, elles devront faire preuve de témérité et d'audace pour se retrouver. Avec l'aide de la cantatrice Selma, elles tenteront de rejoindre le monde réel en affrontant Sirocco, le maître des vents et des tempêtes… Mais ce dernier est-il aussi terrifiant qu'elles l'imaginent ?

Le film sera suivi d'une animation avec l'association Mondes et Multitudes.

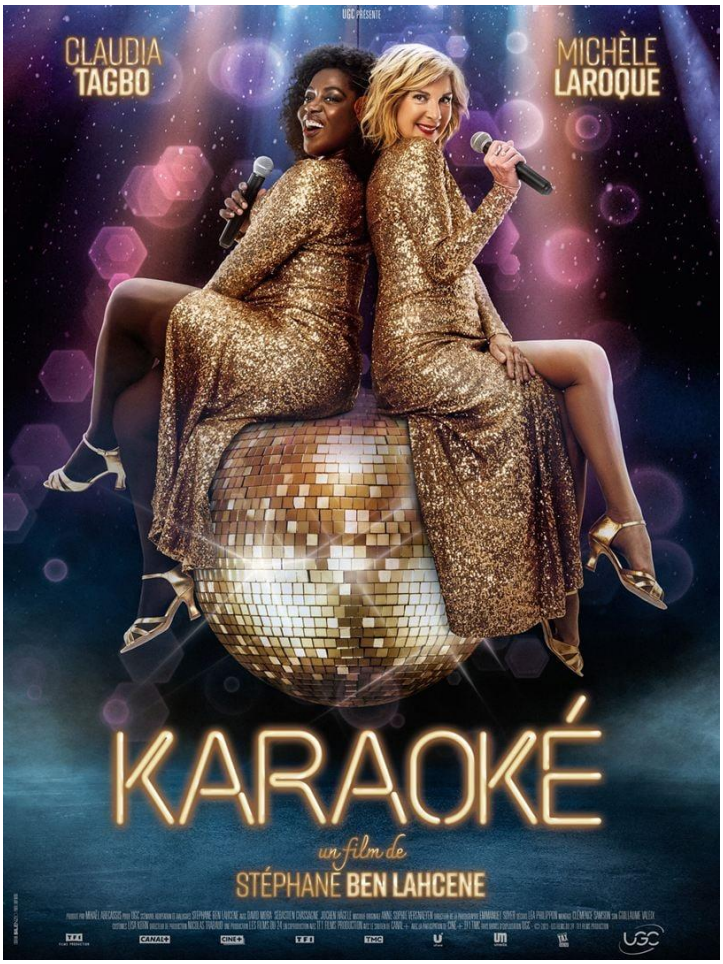

Vendredi 19 avril

20h30

Karaoké

1h 29min | Comédie
De Stéphane Ben Lahcene
Avec Michèle Laroque, Claudia Tagbo, David Mora

Après une soirée pleine d'excès, Bénédicte, célèbre chanteuse d'opéra, voit sa carrière s'écrouler. Fatou, passionnée de karaoké, est la seule à lui tendre la main. Elle a une idée derrière la tête : convaincre Bénédicte de participer au grand concours national de karaoké. La parfaite maîtrise vocale de l'une et la ténacité de l'autre pourraient bien faire des étincelles et les amener très loin.

Samedi 20 avril

20h30

Il reste encore demain

1h 58min | Comédie, Drame
De Paola Cortellesi
Avec Paola Cortellesi, Valerio Mastandrea, Romana Maggiora Vergano

Mariée à Ivano, Delia, mère de trois enfants, vit à Rome dans la seconde moitié des années 40. La ville est alors partagée entre l'espoir né de la Libération et les difficultés matérielles engendrées par la guerre qui vient à peine de s'achever. Face à son mari autoritaire et violent, Delia ne trouve du réconfort qu'auprès de son amie Marisa avec qui elle partage des moments de légèreté et des confidences intimes. Leur routine morose prend fin au printemps, lorsque toute la famille en émoi s'apprête à célébrer les fiançailles imminentes de leur fille aînée, Marcella. Mais l'arrivée d'une lettre mystérieuse va tout bouleverser et pousser Delia à trouver le courage d'imaginer un avenir meilleur, et pas seulement pour elle-même.

Mardi 23 avril

20h30

JOURNEE NATIONALE DU SOUVENIR
DES VICTIMES DE LA DEPORTATION

EN 1943
UNE FAMILLE JUIVE À ST-GENIEZ

Projection du témoignage de Janine BLUM
réfugiée avec sa famille à St-Geniez
et arrêtée le 22 avril 1944 au lycée de Rodez
sur dénonciation, avec sa soeur Madeleine.

François, son fils,
et Simon Massbaum, président de l'AMDJA,
répondront ensuite à vos questions.

St-Geniez d'Olt et d'Aubrac
le 23 avril 2024 - 20h30
à L'Eveil Cinéma

Association pour la Mémoire
AMDJA
des Déportés Juifs de l'Aveyron

entrée libre

SAINT GENIEZ
D'OLT ET D'AUBRAC

Vendredi 26 avril

20h30

Comme un fils

1h 42min | Drame
De Nicolas Boukhrief
Avec Vincent Lindon, Karole Rocher, Stefan Virgil Stoica

Jacques Romand est un professeur qui a perdu sa vocation. Témoin d'une agression dans une épicerie de quartier, il permet l'arrestation de l'un des voleurs : Victor, 14 ans. Mais en découvrant le sort de ce gamin déscolarisé que l'on force à voler pour survivre, Jacques va tout mettre en œuvre pour venir en aide à ce jeune parti sur de si mauvais rails. Quitte à affronter ceux qui l'exploitent. En luttant contre les réticences mêmes de Victor pour tenter de lui offrir un avenir meilleur, Jacques va changer son propre destin...

Samedi 27 avril

20h30

La nouvelle femme

1h 39min | Drame, Historique
De Léa Todorov
Avec Jasmine Trinca, Leïla Bekhti, Rafaëlle Sonneville-Caby

Jacques Romand est un professeur qui a perdu sa vocation. Témoin d'une agression dans une épicerie de quartier, il permet l'arrestation de l'un des voleurs : Victor, 14 ans. Mais en découvrant le sort de ce gamin déscolarisé que l'on force à voler pour survivre, Jacques va tout mettre en œuvre pour venir en aide à ce jeune parti sur de si mauvais rails. Quitte à affronter ceux qui l'exploitent. En luttant contre les réticences mêmes de Victor pour tenter de lui offrir un avenir meilleur, Jacques va changer son propre destin...

Dimanche 28 avril

17h00

Kung Fu Panda 4

1h 34min | Aventure, Animation, Comédie, Famille, Arts Martiaux

Après trois aventures dans lesquelles le guerrier dragon Po a combattu les maîtres du mal les plus redoutables grâce à un courage et des compétences en arts martiaux inégalés, le destin va de nouveau frapper à sa porte pour … l'inviter à enfin se reposer. Plus précisément, pour être nommé chef spirituel de la vallée de la Paix. Cela pose quelques problèmes évidents. Premièrement, Po maîtrise aussi bien le leadership spirituel que les régimes, et deuxièmement, il doit rapidement trouver et entraîner un nouveau guerrier dragon avant de pouvoir profiter des avantages de sa prestigieuse promotion. Pire encore, il est question de l'apparition récente d'une sorcière aussi mal intentionnée que puissante, Caméléone, une lézarde minuscule qui peut se métamorphoser en n'importe quelle créature, et ce sans distinction de taille. Or Caméléone lorgne de ses petits yeux avides et perçants sur le bâton de sagesse de Po, à l'aide duquel elle espère bien pouvoir réinvoquer du royaume des esprits tous les maîtres maléfiques que notre guerrier dragon a vaincu. Po va devoir trouver de l'aide. Il va en trouver (ou pas ?) auprès de Zhen, une renarde corsac, voleuse aussi rusée que vive d'esprit, qui a le don d'irriter Po mais dont les compétences vont s'avérer précieuses. Afin de réussir à protéger la Vallée de la Paix des griffes reptiliennes de Caméléone, ce drôle de duo va devoir trouver un terrain d'entente. Ce sera l'occasion pour Po de découvrir que les héros ne sont pas toujours là où on les attend.

Abonnés	Enfants de - 3 ans	Enfants de - 14 ans	Normal
6,00 € Carte d'abonné à 2 € en vente au guichet Soit 5 places à 6 € ; et la 6ème place gratuite	Gratuit	4,00 €	7,00 €