

# CIRCUITO PEATONAL DE RODEZ

Duración : 1h30 aproximadamente

Office de Tourisme Rodez Agglomération

10-12 place de la Cité 12000 Rodez

05 65 75 76 77

[rodez-tourisme.fr](http://rodez-tourisme.fr)



#rodeztourisme

Háganos saber su opinión en Google o TripAdvisor

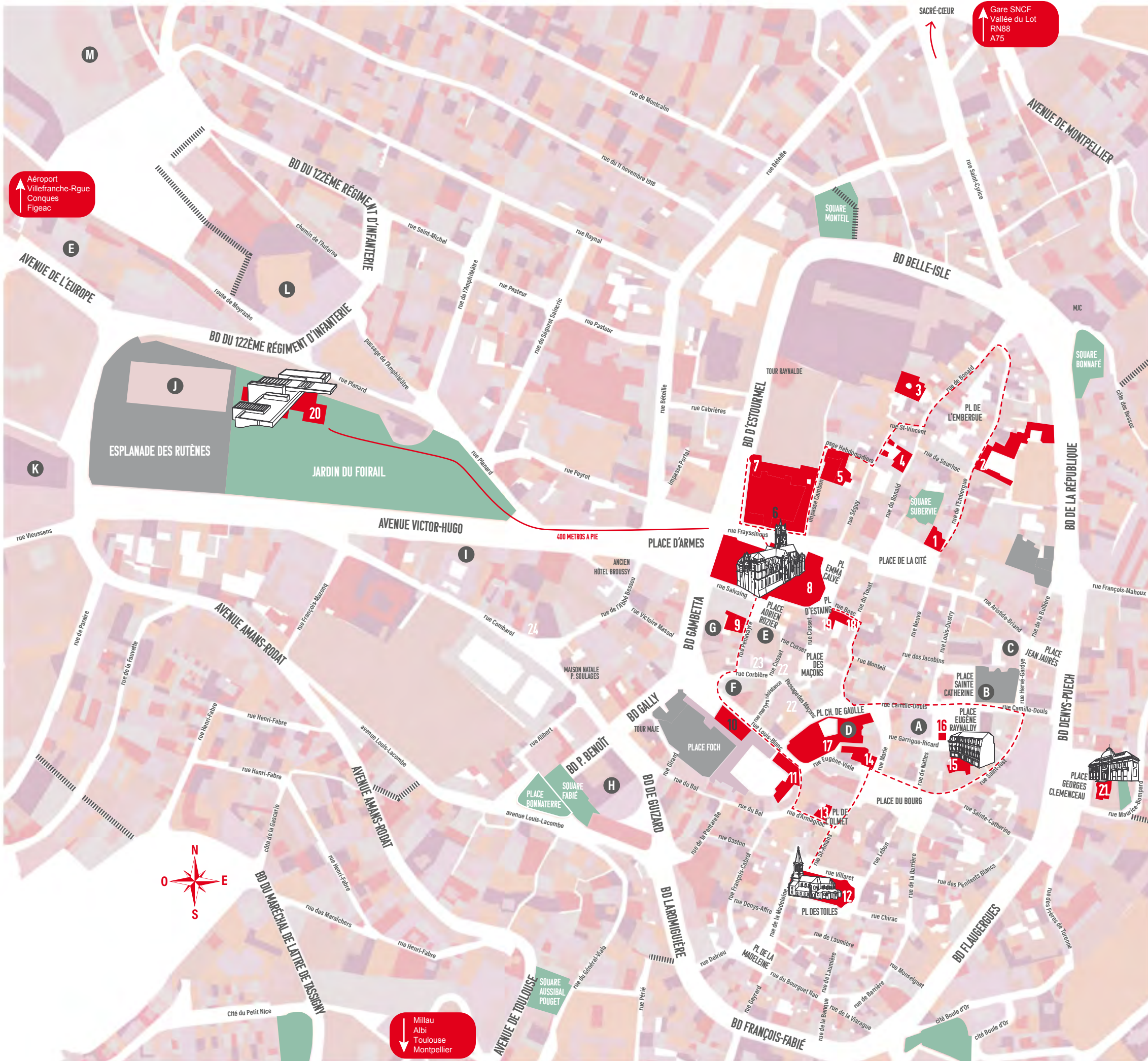

- Oficina de Turismo Rodez Agglomération Palacete de Coignac (Antigua CCI) - s. XIX**  
En este antiguo palacete de finales del siglo XIX, se instaló la Cámara de Comercio entre 1927 y 1960. Las vidrieras de la 1ª planta fueron realizadas después de la Segunda Guerra Mundial. La oficina de turismo se trasladó aquí durante la primavera 2013. *Hacia el punto nº 2: a la izquierda, tome la rue de l'Embergue.*
- Palacete de Séguret - s. XVII**  
Palacete burgués que pertenecía a una importante familia de magistrados. El portal con sus máscaras grotescas de rasgos gruesos cercano al periodo barroco es digno de admirar. *Hacia el punto nº 3: rue de l'Embergue, a la izquierda, tome la rue de Bonald.*
- Palacete de France - s. XVIII**  
Construido en el siglo XVIII, constituye un raro ejemplo de palacete a la francesa. El pórtico da a un patio arbolado que separa la vivienda de la calle. *Hacia el punto nº 4: gire a la derecha hacia rue Saint-Vincent, luego rue Séguy.*
- Palacete de Bonald - s. XVI**  
Hermosa torre en la que se encuentra una escalera helicoidal. Mandado hacer por el archidiano de Rodez, este edificio ha sido después el hogar de una de las familias más importantes de la Provincia del Rouergue. *Hacia el punto nº 5: gire a la derecha hacia el Passage des Hebdomadiers, y luego el impasse Cambon.*
- Palacete de Lauro - s. XVI**  
Antigua residencia de un canónigo que luego ha sido usada como escuela u oficina parroquial. Hoy en día, alberga la casa de los Compagnons du Devoir. *Hacia el punto nº 6: gire a la derecha hacia rue Frayssinous.*
- Palacio Episcopal - s. XVII**  
Instalado en este lugar desde finales del siglo XVII, el antiguo obispado es uno de los pocos monumentos de Rodez hecho con ladrillos entre el patio y el jardín. *Hacia el punto nº 7: bajando por rue Frayssinous, gire a la derecha hacia el boulevard d'Estourmel.*
- Torre Corbières - s. XV**  
La Torre Corbières (s. XV) forma parte de una muralla que consta de una veintena de torres de vigilancia que fue edificada para resistir a la amenaza inglesa. Se convirtió en cárcel durante la Revolución Francesa. *Hacia el punto nº 8: vuelva sobre sus pasos y entre en la catedral, rue Frayssinous.*
- Catedral - s. XIII-s. XVI**  
Duró unos 300 años la construcción de esa catedral, una de las catedrales más grandes del sur de Francia (107 m de largo, 36 m de ancho y 30 m de altura debajo de la bóveda), construida con piedra arenisca rosa local. Iniciada en 1277, la construcción de la catedral se vio frenada por la Guerra de los Cien Años, las epidemias de peste, y sobre todo por la división del obispado de Rodez en 1317, añadiendo así un problema de financiación. La fachada principal no tiene puerta de entrada, ya que este muro formaba parte de la muralla de la ciudad. De estilo gótico flamígero, el campanario, alcanza una altura de 87 m. Fue mandado hacer en el siglo XVI por el obispo François d'Estaing y sólo tardaron 13 años en construirlo. *Hacia el punto nº 9: salga de la catedral por el lado de la place Adrien Rozier, tome la rue Penavayre, justo en frente.*
- Casa Canónica - s. XV**  
En el patio, destaca un pozo de piedra arenisca del siglo XV decorado con conchas de Santiago y el bordón, símbolos de peregrinos en camino hacia Santiago de Compostela. En la Edad Media, Rodez se encontraba en uno de los numerosos caminos secundarios de la Via Podiensis cuya salida se encuentra en Puy-en-Velay. La puerta de entrada restaurada data del siglo XV. Conserva todavía una pequeña ventana, antepasado de nuestra mirilla actual y su llamador. *Hacia el punto nº 10: gire a la derecha hacia la rue Corbière, luego a la izquierda la rue Louis Blanc (pase delante de la oficina de correos).*
- Capilla del antiguo colegio de los Jesuitas - s. XVII**  
Esta capilla formaba inicialmente parte de un conjunto más amplio: el colegio de los Jesuitas, hoy en día parcialmente destruido. En la fachada, dos estatuas: San Francisco Javier (misionero) y San Ignacio de Loyola (fundador de los Jesuitas). Este monumento de estilo barroco contiene un hermoso retablo monumental así como tribunas de madera pintada. *Hacia el punto nº 11: suba la rue Louis Blanc, luego gire a la derecha hacia la rue du Court Comtal.*
- Casa Trouillet - s. XV**  
Antigua casa que perteneció a una familia de importantes comerciantes. La planta baja estaba ocupada por una tienda y los pisos por la vivienda. Las ventanas con parteluces están decoradas con pináculos o arcos copniales. Esa casa debe su nombre a una familia de farmacéuticos, que fue propietaria de la misma durante el siglo XIX. *Hacia el punto nº 12: suba por la izquierda, la rue Armagnac, luego a la derecha la rue Saint-Amans.*
- Iglesia Saint-Amans - s. XVIII**  
Originalmente construida en el siglo XII, fue completamente reconstruida a mediados del siglo XVIII. La iglesia está dedicada a San Amans primer obispo evangelizador de Rodez y su región. La fachada exterior es de estilo barroco. El interior es de estilo neorrománico con la reutilización de los capiteles del antiguo edificio en la nave. Los tapices que adornan el coro son del siglo XVI y tratan de los milagros de St. Amans. *Hacia el punto nº 13: suba la rue Saint-Amans hasta la place de l'Olmet.*
- Casa de Armagnac - s. XVI**  
Construida en la primera mitad del siglo XVI, la casa pertenecía a un rico comerciante y banquero, Hugues Daulhou. Los estilos gótico y renacentista se mezclan en la fachada: grotescos y falsos arcos recuerdan al estilo gótico, pero el ordenamiento simétrico, los medallones y los tragaluces son de estilo renacentista y rememoran la decoración del cierre del coro de la catedral. *Hacia el punto nº 14: suba hacia la place du Bourg.*
- Casa de la Anunciación - s. XVI**  
Construida a mediados del siglo XVI, fue propiedad de un rico mercader, François Dardenne y tenía las funciones de tienda en la planta baja y vivienda en los pisos superiores. El discreto adorno de pilastres y cornisas constituye un testimonio de su ornamentación al estilo renacentista. En la torreta de la esquina podemos observar un bajorrelieve que representa una escena de la Anunciación. *Hacia el punto nº 15: atraviese la place du Bourg, gire a la izquierda hacia la rue Saint-Just.*
- Palacete de Jouéry (Museo Fenaille) - s. XIV-s. XVI**  
Su fachada de piedra caliza es de estilo renacentista. Dentro del museo se conserva el patio de la vieja casa, corazón del museo y joya arquitectónica. Al lado del palacete de Jouéry se sitúa una de las casas más antiguas de Rodez (siglo XII). Se pueden observar en la fachada dos esculturas: un lobo y un acróbata. *Hacia el punto nº 16: siga recto por la rue Saint-Just, gire a la izquierda hacia rue Camille Douls y place E. Raynaldy.*
- Restos del foro - s. I**  
En la época galorromana, el foro, lugar de vida y comercio de la ciudad, se encontraba en esta plaza. Poseía un tamaño excepcional, ya que era más grande que los de Narbona o de Arlés. El único resto visible es el murete a la entrada del aparcamiento subterráneo. *Hacia el punto nº 17: siga recto en la prolongación del ayuntamiento, rue Camille Douls hasta la place Charles de Gaulle.*
- Palacete Lenormand d'Ayssènes - s. XVIII**  
Construido a principios del siglo XVIII, se hicieron cambios importantes durante la instalación de la Prefectura en este edificio (1825). En la fachada, un medallón recuerda a Jean Moulin, que fue prefecto de Aveyron de 1937 a 1939. *Hacia el punto nº 18: tome a la derecha la rue du Touat.*
- Casa Guitard - s. XIV**  
Antiguamente propiedad de una familia de banqueros, la familia Guitard, esta casa es una de las más antiguas que se conservan en Rodez. Su forma de torre muestra el poder social de esta familia, que dio su nombre a una parte de la rue du Touat, antes llamada "rue de la Guitardie" en su parte alta. *Hacia el punto nº 19: gire a la izquierda en la rue Bosc.*
- Casa de Benoît - s. XV**  
Cuenta con un muy hermoso patio interior con una balaustrada de estilo gótico flamígero. En su parte alta, una escultura que representa a un viticultor (realizada en el siglo XX) recuerda los intercambios comerciales con el viñedo cercano de Marciac.

- A Ayuntamiento de Rodez
- D Consejo departamental
- G Agglobus
- J CGR Cinemas
- M Aquavallon
- Escaleras
- 6 10 Actualmente cerrado al público
- B Mediateca
- E Sede de Rodez Agglomération
- H Palacio de Justicia
- K Salón de fiestas
- L Amphi théâtre
- C Escuela de música
- F Oficina de correos
- I Obispado
- Aparcamientos subterráneos
- Espacios verdes

**22**

**Maison du Livre**  
2 librairies sur 860 m²  
Livres Papeterie DVD CD  
France Loisirs Jeux éducatifs  
[www.maisondulivre.com](http://www.maisondulivre.com) 12 pl. De Gaulle - Passage des Maçons - Rodez

**23**

**Créateur de saveurs végétales**  
Venez découvrir notre concept « fruitier »  
Artisan du fruit  
3 rue Corbière  
12000 RODEZ  
Tél: 05 65 75 21 07  
Retrouvez la marque Ruthénoise sur [www.artisanaurfruit.com](http://www.artisanaurfruit.com)

**1**

**DÉCOUVREZ NOTRE ESPACE BOUTIQUE**  
Livres, topoguides, cartes postales, carnets, mugs, tote bag, produits aveyronnais...  
**RODEZ TOURISME**  
Office de Tourisme de Rodez Agglomération  
Place de la Cité, Rodez - Tél. : 05 65 75 76 77  
[www.rodez-tourisme.fr](http://www.rodez-tourisme.fr)

**24**

**CAVE RUTHÈNE**  
Depuis 1919  
Cet été, venez déguster nos vins régionaux !  
GRATUIT  
8<sup>me</sup> Rue COMBAREL  
12000 RODEZ  
Tél. : 05 65 66 00 20  
email : [caverneruthene@orange.fr](mailto:caverneruthene@orange.fr)

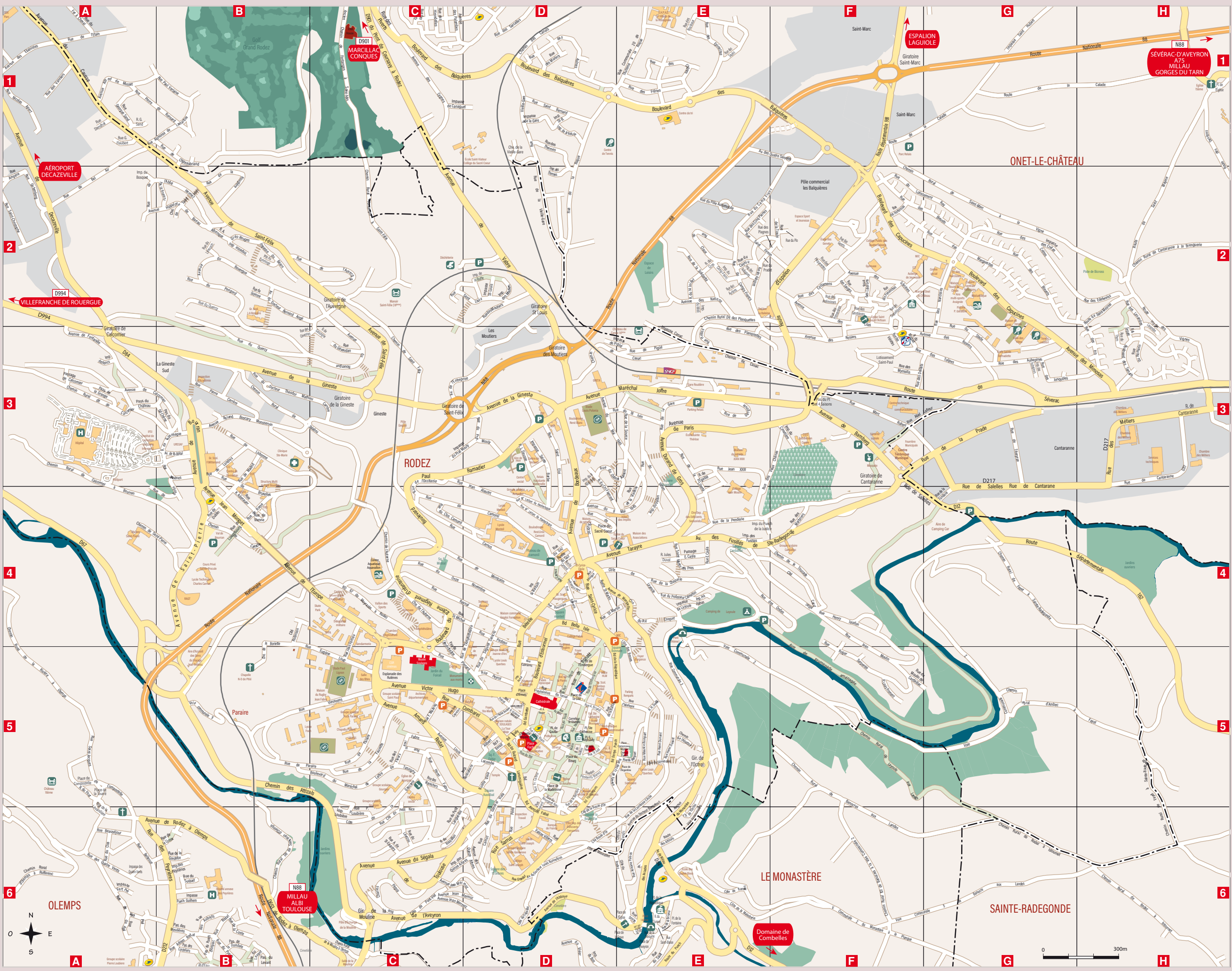

### LEGENDE

- Parking gratuit
- Parking payant
- Stade
- Centre Nautique
- Escaliers
- zone piétonne

0 300 m  
échelle 1:10 300



## BIEN ET PAS LOIN



ONET-LE-CHATEAU SEBAZAC



LUC-LA-PRIMAUBE RODEZ



DRUELLE-BALSAC LE MONASTERE



SAINTE-RADEGONDE OLEMS

### INDEX DES RUES

122ème Régiment d'Infanterie (Bd)C4  
18 Juin (Rue du).....D3-E3  
8 Mai (Avenue du).....D3-E3  
8 Mai 1945 (Avenue du).....D4-E3  
8 Mai 1945 (Impasse du).....D4-E3  
Abattoir (Chemin de).....D3  
Abbaye (Avenue de).....D6  
Adenaier (Rue).....D4  
Adrien Rozier (Place).....D5  
Alauzet (Rue Jean).....C3-D4  
Albenque (Rue Alexandre).....B2  
Albert (Rue).....D5  
Amans Rodat (Avenue).....C5  
Ampère (Rue).....A2  
Amphithéâtre (Passage de).....C4-C5  
Amphithéâtre (Rue de).....D5-D4  
Apert (Rue Nicolas).....A1  
Argentine (Place).....E5  
Armes (Place).....D5  
Athènes (Rue 47).....B3  
Attizals (Route des).....E6  
Aubrac (Rue de).....D4  
Aupé (Rue de).....B2-C2  
Auterne (Chemin dit de).....E2  
Automobile (Rue du Pôlé).....E2  
Auvergne (Giratoire de).....C2  
Auvergne (Rue de).....B2-C2

Aveyron (Avenue de).....C6  
B Bal (Rue du).....D5  
Bambarg (Avenue de).....F3  
Barrau (Av Hippolyte de).....A2-B2  
Barrière (Rue de la).....D5  
Béarn (Impasse du).....D2  
Bel Air (Rue de).....A2-A1  
Belle Isle (Boulevard).....D4  
Benoit (Boulevard Pierre).....D5  
Berlin (Rue de).....D3  
Bessas (Côte des).....F4-E5  
Bessou (Rue de l'Abbaye).....D5  
Bétéille (Rue).....D5-D4  
Bilongue (Rue).....D4  
Blanc (Rue Louis).....D6  
Bompant (Rue Maurice).....E5  
Bonald (Rue de).....D5  
Bonnaterre (Impasse).....D5  
Bonnaterre (Place).....D5  
Bonnaterre (Ruelle).....D5  
Bonneté (Rue).....D4  
Bonnesfous (Av du Dr Louis).....D6  
Carnot (Rue).....E6-E5  
Carnus (Rue).....C4-D4  
Carrère (Rue Pierre).....B3  
Causse (Avenue du).....A1  
Cayla (Passage Etienne).....B3  
Cayla (Rue Etienne).....E4  
Boule d'Or (Cité de la).....E6-E5  
Boule d'Or (Cité).....D6-E6

Bourg (Place).....D5  
Bourquet-Nieu (Rue du).....D5  
Bourran (Avenue de).....B3  
Briand (Rue Aristide).....D5  
Brucelles (Rue de).....B3-B4  
Bullière (Rue de la).....D5  
Butte (Impasse de la).....D2  
C Cabrières (Rue).....D5  
Cabrol (Rue François).....D5  
Calcomier (Avenue de).....A3-B3  
Calcomier (Chemin Rural dit de).....A3  
Calcomier (Giratoire de).....A3  
Calcomier (Passage de).....A3  
Calmette (Rue du Professeur).....E4  
Camonil (Rue de).....D4  
Camp France (Rue du).....E2-E3  
Canac (Chemin de).....D3-F3  
Canac (Rue de).....D5  
Canac (Rue de).....D3-F3  
Canac (Rue de).....D5  
Carnot (Rue).....E6-E5  
Carnus (Rue).....C4-D4  
Carrère (Rue Pierre).....B3  
Causse (Avenue du).....A1  
Cayla (Passage Etienne).....B3  
Cayla (Rue Etienne).....E4  
Cécéla (Rue de la Conitesse).....E6-E5  
Cévennes (Rue des).....B3-C3

Chapelle (Rue de la).....E4  
Charles de Gaulle (Place).....D5  
Château (Passage du).....A3  
Cimetière (Impasse du).....F3  
Cité (Place).....D5  
Clémence (Place).....E5  
Clos Camonil (Rue du).....C4-D4  
Combaral (Rue).....C5-D5  
Comminge (Impasse du).....E2  
Commune 2 (Voie).....E3-F4  
Commune 3 (Voie).....E3-F4  
Commune 5 de Banquerre aux Landes (Voie).....F6-H6  
Commune 9 (Voie).....B5  
Copenhague (Rue de).....B3  
Corniche (Chemin de).....B4  
Côte du Séminaire.....E5  
Crozat (Rue).....E5  
D Decazeville (Avenue de).....A1-A2  
D162 (Route).....G4-H5  
D67 de Moyrazès à Bonnesfous (Rue).....G4-H5  
D67 de Rodez à Moyrazès (Rue).....A4  
D84 (Route).....C5-D5  
D84 Carrefour de Calcomier aux Attizals (Rue).....B5-C6  
D901 du Pont de Coursavy à Rodez (Route).....C1

Douls (Rue Camille).....D5  
Dublin (Rue de).....B4  
Dunant (Rue Henri).....E5  
Durand de Gros (Avenue).....E3-E4  
Dural (Rue Jules).....E4  
E Ebénistes (Avenue des).....A1  
Egalité (Rue de).....E3  
Embergue (Rue de).....D5  
Embergue (Rue de).....D5  
Entreprise (Avenue de).....C3-D3  
Estournel (Boulevard de).....D5-D4  
Eugène Raynaky (Place).....D5  
Europe (Avenue de).....B4-C4  
F Fabre (Boulevard).....D5-D6  
Fabre (Rue Henri).....B3  
Faubourg Lo Barri (Rue du).....D4  
Fauvette (Rue de la).....C5  
Ferrière (Rue Jean).....C5-C4  
Flamant (Rue de).....E3  
Fontaine (Rue du Colonel).....D3-E3  
Fontaine (Rue).....D5  
Fauguier (Rue).....D5  
Fleurs (Rue des).....C5  
Fontanges à Saint-Félix (Ancien Chemin de).....C1  
Fontaine (Avenue de).....A3  
Foch (Place).....D5  
Fraysinous (Rue).....D5  
Froment (Rue Louis).....D5  
Fusilles (Impasse des).....E4

Fusilles de Sainte-Radegonde (Avenue des).....E4-F4  
G Gally (Boulevard).....D5  
Gambetta (Boulevard).....D5  
Gare (Rue de la).....E3  
Gard (Rue).....D5  
Gascardie (Chemin de la).....C6-C5  
Gasconne (Rue de).....C3  
Gayraud (Rue).....D5  
Gaz (Rue du).....D4  
Gaz (Rue du).....D4  
Lévezou (Rue du).....C6  
Liberté (Rue de la).....E3-E4  
Limousin (Rue du).....B2  
Lisbonne (Rue de).....B3  
Londres (Rue de).....B3  
Grand Chêne (Passage du).....B3  
Grandet (Rue).....D6  
Grange (Passage de la).....A3  
Guizard (Boulevard).....B2  
Guizard (Boulevard de).....D5  
Gutenberg (Rue).....A2  
Guyenne (Rue de).....B2  
H Hermet (Rue de l'Abbaye).....A2-B2  
Hôpital (Avenue de).....B3  
Hugo (Avenue Victor).....C5-D5  
J Jaudon (Rue Henry).....F4  
Jean Jaures (Place).....D5  
Jean XXIII (Rue).....E3  
Joffre (Avenue Maréchal).....D3-E3

Jons (Impasse des).....A3  
L Lacombe (Avenue L).....C5-D5  
Laffeur (Rue Abel).....D6  
Laromiguière (Boulevard).....D5  
Lattre de Tassigny (Bd du).....D5  
Lévescou (Rue de).....C5-C6  
Layolle (Côte de).....D4-E4  
Layolle (Impasse de).....E4  
Leclerc de Hautecloque (Rue).....D5  
Lévescou (Rue du).....D4  
Liberté (Rue de la).....E3-E4  
Nattes (Rue des).....D5  
Neuve (Rue des).....D5  
Nouvelle (Rue de).....D5  
Occitanie (Rue de).....C4-C3  
Octroi (Chemin de).....E5-E5  
Octroi (Giratoire de).....E5  
Ondes (Rue des).....E4-F4  
Onze Novembre (Rue du).....C4-D4  
P Palous (Rue Antoine).....E6  
Paradis (Côte de).....E6  
Paraire (Rue de).....C4-D3  
Paris (Avenue de).....E3  
Pasteur (Rue).....D4  
Péguy (Rue Charles).....C6  
Penderie (Rue de la).....E4  
Pénières Blancs (Rue des).....D5  
Péris (Rue de).....D5-D6  
Périgord (Rue du).....B2

Petit Languedoc (Rue du).....C6-D6  
Petit Nice (Rue Cité du).....C6  
Peyrot (Rue).....D5  
Piguié (Impasse de).....D3-E3  
Piguié (Rue de).....E3  
Planard (Rue).....C5-D5  
Pont des 4 Saisons (Pass du).....F3  
Pont-Viel (Côte de).....C6  
Portal (Impasse).....D5  
Prade Vels (Rue de la).....F3-F3  
Prat Mouly (Impasse du).....C3-D3  
Prat Mouly (Rue du).....D3  
Pré Conquet (Chemin du).....E4  
Pré Palhas (Impasse).....E4  
Puech (Boulevard Demy).....D5-E5  
Puech de Justice (Imp du).....E4-F4  
Quatre Saisons (Rue des).....F1  
Quercy (Rue des).....B2-B3  
Quinze Arbres (Avenue des).....D6  
Quinze Arbres (Imp. des).....C5-D6  
R Ramadier (Bd Paul).....C4-D3  
Ramadier (Impasse Paul).....D3  
Raynal (Rue).....C4-D4  
Raynaky (Place Eugène).....D5  
Repaule (Bd de la).....D5-E5  
Robert (Rue Marc).....F3-F3  
Robinson (Cité).....B4  
Rome (Rue de).....B4  
Rouergue (Avenue du).....B2-C3

Rougère (Rue de la).....B2  
Roussillon (Rue du).....C6  
Rural d'Ambec à Fayet (Chemin).....G5-H5  
Rural de Banocres aux Landes (Chemin).....F5-G6  
Rural de Calcomier à Bourran (Chemin).....A3-B4  
Rural de Fayet à Ste-Radegonde (Chemin).....G4-H5  
Rural de Sainte-Catherine aux Landes (Chemin).....F5-G5  
Rural de Rodez à Estournet (Chemin).....G6-H6  
Rural de Salabrú (Chemin).....B3-C3  
Rural dit de la Bonette (Che).....B5-B4  
Rural dit de Saint-Pierre aux Attizals (Chemin).....B4  
Rural Fontanges à Saint-Félix (Chemin).....C2  
S Saint-Christophe (Rue).....A2  
Saint-Cyrille (Rue).....D4  
Saint-Eloi (Rue).....D3-D4  
Saint-Etienne (Carrefour).....D5  
Saint-Euxèry (Rue Antoine de).....C6  
Saint-Félix (Avenue de).....C3/B2  
Saint-Félix (Chemin de).....C3  
Saint-Félix (Giratoire de).....C3-D3  
Saint-Jean (Chemin de).....B2  
Saint-Just (Rue).....D5

Saint-Louis (Giratoire).....D2  
Saint-Louis (Impasse).....D2  
Saint-Louis (Rue).....C2-D2  
Saint-Martin (Rue).....D4-E4  
Saint-Martin (Rue).....D4  
Saint-Martin des Prés (Rue).....E4  
Saint-Michel (Rue).....C4-D4  
Saint-Pierre (Avenue de).....B4  
Sainte-Barbe (Impasse).....D3-D4  
Sainte-Catherine (Rue).....D5  
Sainte-Catherine (Rue).....D5  
Salabrú le Haut (Rue de).....B3  
Salabrú (Rue de).....F3-G4  
Sarrus (Rue).....D6  
Sigaly (Avenue du).....D6  
Sigaly (Rue).....D5  
Sigaly (Rue de).....E4-F3  
X XXIII (Rue Jean).....E4-F3

Area de acogida y camping para autocaravanas

• AREA MUNICIPAL PARA AUTOCARAVANAS  
Route du Gué de Salalles  
Gué de Salalles - 12000 Rodez  
lat. 44.537200 - lon. 2.593900

• CAMPING MUNICIPAL DE LAFOULE  
Rue de la Chapelle - Layolle  
12000 Rodez  
lat. 44.53783 - lon. 2.582887