

EXPLOREZ MILLAU - LES GRANDS CAUSSES - LES GORGES DU TARN

Campings

Campsites / Campings

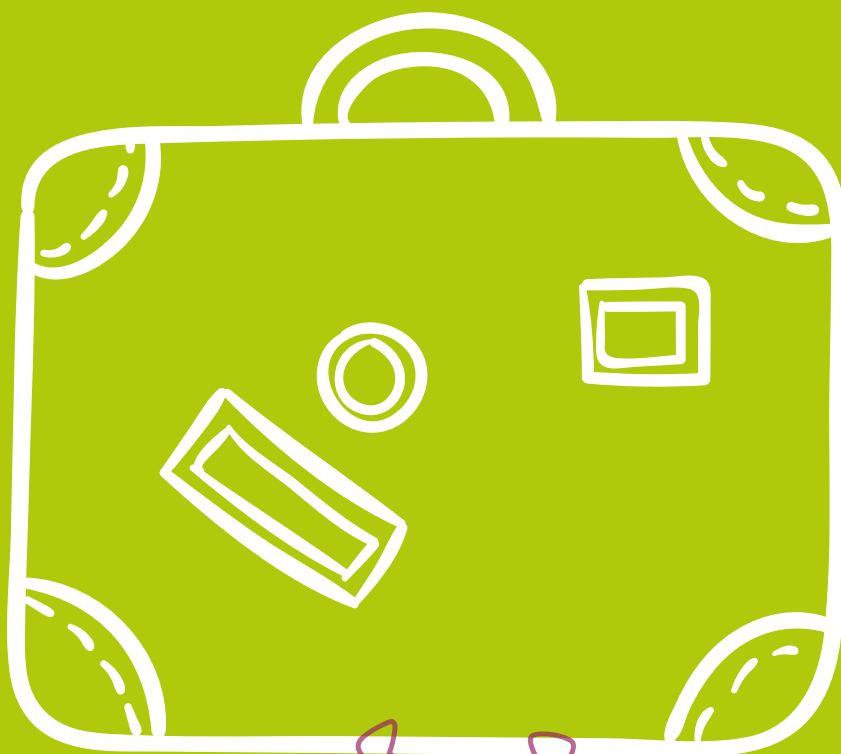

#explore**millau**.fr
TESTER - VIVRE - PARTAGER

Millau et environs

CAMPING DU VIADUC ★★★★★ 121 Avenue Millau Plage 12100 MILLAU

☎ 05 65 60 15 75 - 🌐 www.camping-du-viaduc.com



📅 29-04-2022 > 01-10-2022 ⚓ : 18 € > 49 €

CAMPING LE MILLAU PLAGE ★★★★★ Avenue de Millau Plage 12100 MILLAU

☎ 05 65 72 12 77 - 🌐 www.campingmillauplage.fr

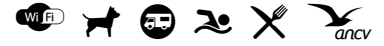

📅 01-04-2022 > 26-10-2022 ⚓ : 15,50 € > 27 € 🏠 : 220 € > 720 €

CAMPING LES RIVAGES ★★★★★ 860 Avenue de l'Aigoual 12100 MILLAU

☎ 05 65 61 01 07 - 🌐 www.campinglesrivages.com



📅 13-05-2022 > 19-09-2022 ⚓ : 18 € > 80 € 🏠 : 385 € > 2317 € 🚗 : 18 € > 80 €

CAMPING DES DEUX RIVIÈRES ★★★★★ 61 Avenue de l'Aigoual 12100 MILLAU

☎ 05 65 60 00 27 - 🌐 www.camping-des-deux-rivieres.fr



📅 01-04-2022 > 31-10-2022 ⚓ : 17 € > 22 € 🏠 : 234 € > 581 €

CAMPING LARRIBAL ★★★★★ Avenue de Millau Plage 12100 MILLAU

☎ 05 65 60 59 08 04 - 🌐 www.campingsaintlarribal.com



📅 01-04-2022 > 25-10-2022 ⚓ : 11 € 🏠 : 39 € > 49 € / nuit

CAMPING LE SAINT LAMBERT ★★★★★ 2050 Avenue de l'Aigoual 12100 MILLAU

☎ 05 65 60 00 48 - 🌐 www.campingsaintlambert.fr



📅 23-04-2022 > 30-09-2022 ⚓ : 15 € > 28,5 € 🏠 : 189 € > 700 €

CAMPING HUTTOPIA MILLAU ★★★★★ 455 Avenue de l'Aigoual 12100 MILLAU

☎ 05 65 61 18 83 - 🌐 https://europe.huttopia.com/site/camping-millau



📅 19-05-2022 > 26-09-2022 ⚓ : 22 € > 42 €

CAMPING LES ÉRABLES ★★★★★ 283 Avenue de Millau Plage 12100 MILLAU

☎ 05 65 59 15 13 - 🌐 www.campingleserables.fr



📅 01-04-2022 > 30-10-2022 ⚓ : 16 € > 21 € 🏠 : 276 € > 560 €

CAMPING SAINT-MARTIN ★★★★★ Saint Martin 12100 CREISSELS

☎ 05 65 60 31 83 - 🌐 www.campingsaintmartin.fr



📅 01-04-2022 > 31-10-2022 ⚓ : 15,50 € > 22,50 € 🏠 : 250 € > 560 € 🚗 : 12 € > 18,50 €

ÉCO-CAMPING DU LARZAC ★★ Rte de Saint Martin du Larzac - Le Cun 12100 MILLAU

☎ 05 65 61 38 57 - 🌐 www.ecocampingdularzac.org



📅 09-05-2022 > 23-10-2022 ⚓ : 14 € > 15,50 € 🚗 : 16 € > 19,50 €

CAMPING LE KATALPA Rue des Tioulas 12100 COMPRÉGNAC

☎ 05 65 62 30 05 - 🌐 campingkatalpa.fr



📅 01-06-2022 > 30-09-2022 ⚓ : 19,50 € > 21,50 € 🚗 : 20 € > 30 €

Vallée et Gorges du Tarn

CAMPING CANOË GORGES DU TARN ★★★★★ 11 rue de la Combe 12640 RIVIÈRE-SUR-TARN

☎ 05 65 59 85 17 - 🌐 www.camping-canoe-gorgesdutarn.com



📅 30-04-2022 > 25-09-2022 ⚓ : 20 € > 52 € 🏠 : 315 € > 1400 €



CAMPING LE PEYRELADE ★★★★★ Rte des Gorges du Tarn 12640 RIVIÈRE-SUR-TARN

☎ 05 65 62 62 54 - 🌐 www.campingpeyrelade.com



📅 15-05-2022 > 15-09-2022 ⚓ : 20 € > 53 € 🏠 : 199 € > 1232 € 🚗 : 20 € > 53 €



CAMPING LES PRADES ★★★ Les Prades 12720 MOSTUÉJOULS

☎ 05 65 62 62 09 - 🌐 www.campinglesprades.com



📅 20-05-2022 > 11-09-2022 ⚡ : 20 € > 49 € 🏠 : 305 € > 950 €

CAMPING DE L'AUBIGUE ★★★ L'Aubigue - La Resclauze 12720 MOSTUÉJOULS

☎ 05 65 62 63 67 - 🌐 www.campingdelaubigue.fr



📅 01-05-2022 > 30-09-2022 ⚡ : 11,10 € > 17,10 € 🚗 : 10,10 € > 15,10 €

CAMPING LA BELLE ÉTOILE ★★★ 1 Chemin des Prades 12520 AGUESSAC

☎ 05 65 72 91 07 - 🌐 www.camping-labelleetoile.fr



📅 01-05-2022 > 02-10-2022 ⚡ : 17 € > 26 € 🏠 : 360 € > 650 €

CAMPING LA RESCLAUZE ★★★ La Resclauze 12720 MOSTUÉJOULS

☎ 05 65 62 65 56 - 🌐 www.camping-resclauze.com



📅 18-06-2022 > 04-09-2022 ⚡ : 26,98 € > 28,60 € 🏠 : 514 € > 648 €

CAMPING LE PAPILLON ★★★ Les Canals 12640 LA CRESSE

☎ 05 65 59 08 42 - 🌐 www.campinglepapillon.com



📅 23-04-2022 > 01-10-2022 ⚡ : 18,75 € > 27,25 €

CAMPING LE PONT ★★★ Boyne 12640 RIVIÈRE-SUR-TARN

☎ 05 65 59 96 33 - 🌐 www.campinglepont.fr



📅 01-04-2022 > 24-10-2022 ⚡ : 15,50 € > 20 € 🏠 : 220 € > 535 €

CAMPING LES BORDS DU TARN ★★★ D907 12720 MOSTUÉJOULS

☎ 05 65 62 62 94 - 🌐 www.campinglesbordsdutarn.com



📅 03-06-2022 > 04-09-2022 ⚡ : 19 € > 45 €

CAMPING MUNICIPAL DU BROUILLET ★★★ Chemin de Brouillet - 48150 LE ROZIER

☎ 05 65 62 63 98 - 🌐 contact@www.campinglerozier.com



📅 03-06-2022 > 04-09-2022 ⚡ : 19 € > 27,50 € 🏠 : 48 € > 82 €

CAMPING SAINT-PAL ★★★ Rte des Gorges du Tarn - St-Pal 12720 MOSTUÉJOULS

☎ 05 65 62 64 46 - 🌐 www.campingsaintpal.com

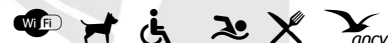

📅 18-06-2022 > 04-09-2022 ⚡ : 18 € > 42 € 🏠 : 413 € > 791 €



PARC LONGUE-LEGUE ★★★ Saint-Pal 12720 MOSTUÉJOULS

☎ 05 65 62 64 46 - 🌐 www.campingsaintpal.com



📅 01-07-2022 > 31-08-2022 ⚡ : 28 € > 50 € 🏠 : 615 € > 756 €

CAMPING BRUDY – BRUDY PLAGE ★★ Chemin de Brouillet 12720 PEYRELEAU

☎ 05 65 62 66 33 - 🌐 www.campingdesgorges.fr



📅 30-04-2022 > 30-10-2022 ⚡ : 16 € > 19 € 🏠 : 250 € > 500 € 🚗 : 14 € > 16 €

CAMPING LA MUSE ★★ Pont du Rozier La muse / Saint Pal 12720 MOSTUÉJOULS

☎ 05 65 62 61 61 - 🌐 www.campinglamuse.fr



📅 02-04-2022 > 25-09-2022 ⚡ : 17 € > 23,50 € 🏠 : 330 € > 570 €

CAMPING LE RANDONNEUR ★★ Saint-Pal 12720 MOSTUÉJOULS

☎ 05 65 62 60 62 - 🌐 www.campinglerandonneur.fr



📅 01-06-2022 > 11-09-2022 ⚡ : de 12 € > 20,5 € sans électricité 🏠 : 220 € > 580 €

CAMPING LES CERISIERS ★★ Pailhas 12520 COMPEYRE

☎ 05 65 59 87 96 - 🌐 www.campinggorgesdutarn.com



📅 06-05-2022 > 18-09-2022 ⚡ : 15 € > 26 € 🏠 : 230 € > 610 €

CAMPING MOULIN DE LA GALINIÈRE ★★ Chemin des Condamines - Boyne **12640 RIVIÈRE-SUR-TARN**☎ 05 65 62 65 60 - 🌐 www.camping-moulindegaliniere.fr

📅 01-05-2022 > 30-09-2022 ⚓ : 15 € > 24 €

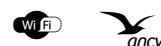
CAMPING ESPRIT NATURE Route des Gorges du Tarn **12520 AGUESSAC**☎ 05 65 59 72 03 - 🌐 www.escapade-espritnature.com

📅 01-04-2022 > 30-09-2022 ⚓ : Prix par pers. de 5 € > 6 €

CAMPING LES PEUPLIERS Entrée du village - Brouillet **12720 PEYRELEAU**☎ 05 65 62 60 85 - 🌐 www.camp-lespeupliers.fr

📅 01-05-2022 > 02-10-2022 ⚓ : 17,50 € > 19,50 € 🚗 : 15 € > 17 €

**VILLAGES CHALETs • 2022**OFFICE DE TOURISME MILLAU GRANDS CAUSSES • 1 Place du Beffroi - 12100 Millau
Contact : +33(0)565600242 • contact@ot-millau.fr • www.millau-viaduc-tourisme.fr**PARC RÉSIDENTIEL SPORTS ET LOISIRS LES BERGES DU TARN** Rue Louis Balsan LaMaladrerie **12100 MILLAU**☎ 06 77 85 52 37 - 🌐 www.millau-larzac.com/hotels-millau/a-residence-chalet-30.php

📅 01-04-2022 > 06-11-2022 🏠 : 92 € > 129 € / nuit

DOMAINE DE ST-ESTÈVE - RÉSIDENCE DE TOURISME Avenue de Millau Plage **12100 MILLAU**☎ 05 65 69 12 12 - 🌐 www.dsemillau.com

📅 01-04-2022 > 06-11-2022 🏠 : 80 € > 160 € / nuit

DOMAINE DE LA SALVAGE - La Salvage **12100 MILLAU**☎ 05 65 61 16 77 - 🌐 <http://lasalvage.fr>

📅 11-04-2022 > 31-10-2022 🏠 : 80 € > 120 € / nuit

CAUSSES ET VALLÉES VACANCES - Les Chalets de St-Geniez ★★ ★ 12100 ST-GEORGES-DE-LUZENÇON☎ 05 65 58 11 06 - 🌐 www.causse-vacances.com

📅 01-04-2022 > 13-11-2022 ⚓ : 15€ > 22 € 🏠 : 265 € > 725 € /sem. - 62 € > 180 € /nuit

VAL SAINT-GEORGES Rte du Larzac **12100 ST-GEORGES-DE-LUZENÇON**☎ 05 65 62 42 12 - 🌐 www.valstgeorges.fr

📅 01-01-2022 > 31-12-2022 🏠 : 279 € > 649 € / sem.

LES CHALETs DE PEYRELADE Base de Loisirs de Saint-Hilarin **12640 RIVIÈRE-SUR-TARN**☎ 06 72 44 65 57 - 🌐 www.chaletsdepeyrelade.com

📅 30-04-2022 > 30-10-2022 🏠 : 370 €

• AIRES DE CAMPING-CARS • 2022**AIRE DE SERVICES CAMPING-CAR PARK - MILLAU** Rue de la Saunerie - parking du four à chaux **12100 MILLAU**☎ 01 83 64 69 21 - 🌐 campingcarpark.com/shop/sejour/occitanie/12-aveyron/millau-ville

📅 01-01-2022 > 31-12-2022 🚗 : 11,55 €

AIRE DE CAMPING-CAR LA BELLE ÉTOILE Chemin des Prades **12520 AGUESSAC**☎ 05 65 72 91 07 - 🌐 www.camping-labelleetoile.fr

📅 01-03-2022 > 31-12-2022 🚗 : 12 € > 14 €

📅 12/04/2022

**OFFICE DE TOURISME
MILLAU GRANDS CAUSSES**

1, place du Beffroi
F-12 100 MILLAU
Tél. 00 33 (0)5 65 60 02 42
contact@ot-millau.fr

**MAISON FRANCE SERVICES
RIVIÈRE SUR TARN**

9 rue de Fontaneille
F-12640 RIVIERE-SUR-TARN
T- 00 33 (0)5 65 60 02 42
contact@ot-millau.fr

**ACCUEIL MOBILE
LE ROZIER**

F-48150 LE ROZIER
T- 00 33 (0)5 65 60 02 42
contact@ot-millau.fr

Comment venir ? How to come ? Como llegar ?



Autoroute A75 (E11)

A75 Highway
Por carretera

par Paris et Clermont-Ferrand au nord
par Béziers ou Montpellier au sud

From the north, Paris and Clermont Ferrand by A 75
From the south, Beziers or Montpellier by A 75

Desde Paris y Clermont Ferrand ,al norte con A75
Desde Beziers o Montpellier, al sur con A75

Gare routière à Millau

Millau bus station
Estación de autobuses en Millau
www.gareroutieremillau.com



Gare SNCF à Millau

Gare TGV à Montpellier

www.ter.sncf.com www.gare2-montpellier.com



Aéroport de Rodez Aéroport de Montpellier

Rodez airport and Montpellier airport at 1h10
Conexiones diarias desde/hacia Paris

www.aeroport-rodez.fr
www.montpellier.aeroport.fr



**AVEYRON
VIVRE VRAI**

Millau Grands Causse
Communauté de Communes



Bien qu'une grande attention ait été accordée à l'information, l'Office de Tourisme ne saurait être tenu pour responsable d'éventuelles inexactitudes, erreurs ou omissions de contenus dans ce guide, réalisé à partir des données remises par les partenaires de l'Office de Tourisme. Although every effort has been made to ensure accurate information, the Tourist Office cannot accept responsibility for any inaccuracies, errors or omissions contained in this guide book, realized from data provided by the partners of the Tourist Office. Hemos prestado mucha atención a la información, pero la Oficina de Turismo no se hace responsable de eventuales inexactitudes, errores i omisiones de contenidos en esta guía, realizada con datos facilitados por nuestros socios.

#exploremillau.fr